

<div style="border: 1px solid black; border-radius: 50%; width: 40px; height: 40px; margin: 0 auto; display: flex; align-items: center; justify-content: center;"> Logo </div> <p style="text-align: center; font-weight: bold; margin-top: 10px;"> QUY TRÌNH CHUYÊN MÔN KCB THAI NGOÀI TỬ CUNG (TNTC) </p>	Họ và tên NB: Ngày sinh: Giới: Địa chỉ: Số phòng: Số giường: Mã NB/Số HSBA:
---	---

Lưu ý: Đánh dấu sự lựa chọn (“✓” : có/ “X” : không) vào ô . Khoang tròn nếu lựa chọn nội dung;
 (*) xem thêm chi tiết nội dung trong phụ lục x tương ứng.

1. ĐÁNH GIÁ TRƯỚC KHI VÀO QUY TRÌNH	
Tiêu chuẩn đưa vào:	<input type="checkbox"/> Tam chứng kinh điển: mất kinh, đau bụng, ra máu âm đạo bất thường. <input type="checkbox"/> Chảy máu trong ổ bụng <input type="checkbox"/> hCG(+) <input type="checkbox"/> Ấn đau phân phụ <input type="checkbox"/> Phôi thai không nằm đúng trong buồng tử cung.
Tiêu chuẩn loại ra:	
Tiền sử:	<input type="checkbox"/> Tiền sử dị ứng Ghi rõ:..... <input type="checkbox"/> Can thiệp ngoại khoa Ghi rõ:.....

2. QUY TRÌNH CHẨN ĐOÁN VÀ XỬ TRÍ

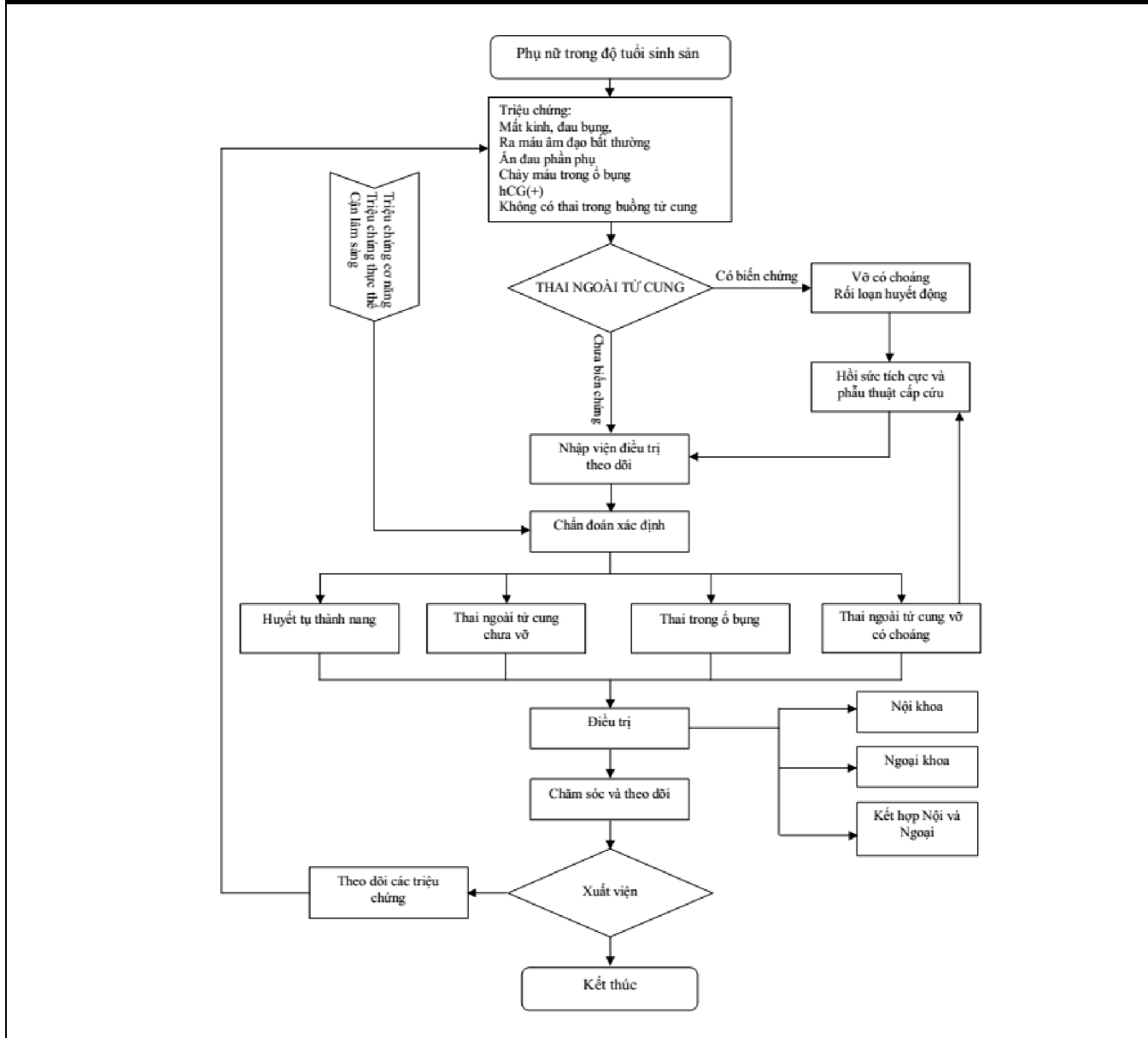

3. NGUYÊN TẮC CHẨN ĐOÁN VÀ ĐIỀU TRỊ				
CHẨN ĐOÁN:				
<ul style="list-style-type: none"> - Tam chứng kinh điển: mất kinh, đau bụng, ra máu âm đạo bất thường - Bằng chứng chảy máu trong ổ bụng - Ấn đau phân phụ - Phôi thai không nằm đúng trong tử cung. - hCG(+) 				
ĐIỀU TRỊ:				
<ul style="list-style-type: none"> - Giải quyết khối TNTC - Ngừa tái phát TNTC - Duy trì khả năng sinh sản 				
4. XỬ TRÍ CẤP CỨU ■ Có (Hoàn thành bảng bên dưới) ■ Không (Chuyển đến mục 5)				
Triệu chứng		Xử trí		
<input type="checkbox"/> TNTC có biến chứng (vỡ, choáng) <input type="checkbox"/> Triệu chứng khác:		<input type="checkbox"/> Phẫu thuật cấp cứu, hồi sức tích cực <input type="checkbox"/> Xử trí khác:		
5. CHẨN ĐOÁN				
Triệu chứng cơ năng	<input type="checkbox"/> Chậm kinh	<input type="checkbox"/> Rong huyết	<input type="checkbox"/> Đau vùng hạ vị	
Triệu chứng thực thể	<input type="checkbox"/> Âm đạo có máu đen chảy ra từ CTC		<input type="checkbox"/> Khối u cạnh tử cung, đau	
	<input type="checkbox"/> Tử cung không to, mềm			
Cận lâm sàng	Nội dung thực hiện		Kết quả	
	<input type="checkbox"/> Định lượng β HCG ⁽¹⁾		
	<input type="checkbox"/> Siêu âm đầu dò đường âm đạo ⁽²⁾		
	<input type="checkbox"/> Nội soi ổ bụng		
	<input type="checkbox"/> Nạo sinh thiết buồng tử cung		
Chẩn đoán xác định	<input type="checkbox"/> Thai ngoài tử cung vỡ có choáng		<input type="checkbox"/> Thai trong ổ bụng	
	<input type="checkbox"/> Huyết tụ thành nang		<input type="checkbox"/> Khác:	
	<input type="checkbox"/> Thai ngoài tử cung chưa vỡ		
6. ĐIỀU TRỊ VÀ CHĂM SÓC THEO DÕI				
ĐIỀU TRỊ				
<input type="checkbox"/> Điều trị nội khoa	<input type="checkbox"/> Điều trị ngoại khoa	<input type="checkbox"/> Kết hợp Nội khoa và Ngoại khoa		
TNTC vỡ có choáng	<input type="checkbox"/> Hồi sức chống choáng tích cực	<input type="checkbox"/> Phẫu thuật kiểm soát mất máu		
	<input type="checkbox"/> Cắt tử cung sát sùng	<input type="checkbox"/> Đình sản được chỉ định		
	<input type="checkbox"/> Phẫu thuật cắt góc tử cung	<input type="checkbox"/> Phẫu thuật nội soi/ mổ mở		
Huyết tụ thành nang	Phẫu thuật			
TNTC chưa vỡ	<input type="checkbox"/> Mổ bụng	<input type="checkbox"/> Cắt vòi tử cung		
	<input type="checkbox"/> Phẫu thuật nội soi	<input type="checkbox"/> Điều trị bảo tồn vòi tử cung		
Thai trong ổ bụng	<input type="checkbox"/> Phẫu thuật lấy thai chết		<input type="checkbox"/> Phẫu thuật lấy thai sống	
Điều trị nội khoa	<input type="checkbox"/> MTX đơn liều <input type="checkbox"/> MTX đa liều			
CHĂM SÓC THEO DÕI				
	Ngày 1	Ngày 2	Ngày 3	Ngày n
Đau	<input type="checkbox"/>	<input type="checkbox"/>	<input type="checkbox"/>	<input type="checkbox"/>
Dấu hiệu sinh tồn	<input type="checkbox"/>	<input type="checkbox"/>	<input type="checkbox"/>	<input type="checkbox"/>
Sốt	<input type="checkbox"/>	<input type="checkbox"/>	<input type="checkbox"/>	<input type="checkbox"/>
Vết mổ	<input type="checkbox"/>	<input type="checkbox"/>	<input type="checkbox"/>	<input type="checkbox"/>
Bụng	<input type="checkbox"/>	<input type="checkbox"/>	<input type="checkbox"/>	<input type="checkbox"/>
Ra máu âm đạo	<input type="checkbox"/>	<input type="checkbox"/>	<input type="checkbox"/>	<input type="checkbox"/>
βHCG + Siêu âm nếu điều trị bảo tồn

7. XUẤT VIỆN		
Tiêu chuẩn xuất viện	<input type="checkbox"/> Triệu chứng lâm sàng ổn định	<input type="checkbox"/> β hCG giảm nhiều (điều trị bảo tồn)
8. QUẢN LÝ VÀ TƯ VẤN BỆNH NHÂN		
<input type="checkbox"/> Thông tin GDSK	Theo dõi tái nhập viện khi xuất viện: <input type="checkbox"/> Tam chứng kinh điển <input type="checkbox"/> Ấn đau phần phụ <input type="checkbox"/> β hCG không giảm hoặc tăng Theo dõi sau phẫu thuật: <input type="checkbox"/> Theo dõi bằng Siêu âm thai kỳ để phòng nguy cơ tái phát <input type="checkbox"/> Gặp Bác sỹ tư vấn khi quyết định mang thai	
<input type="checkbox"/> Hẹn tái khám: ngày.....tháng.....năm.....; Phòng khám số:		